



NEW KNOWLEDGE
Information Co.,Ltd.

บริษัท นิว โนวเลจ อินฟอर्मเมชัน จำกัด

COMPANY PROFILE



Contact: Mr. Krairerk S.

Tel: 085-9109105

E-mail: krairerk.s@newknowledgeinfo.com



เข้าใช้งานผ่าน Application เท่านั้น

Video Demo :

<https://www.youtube.com/watch?v=5sAUWAn458>

Tutorial :

<https://3d4medical.com/category/support/compleat-anatomy/tutorials>

Content sourced

https://service.elsevier.com/app/answers/detail/a_id/33890/supporthub/compleat-anatomy/kw/reference/

How many devices can I use

Complete Anatomy on?

https://service.elsevier.com/app/answers/detail/a_id/31767/kw/Grant%26%203039%3Bs+Anatomy/supporthub/compleat-anatomy/kw/reference/

Complete Anatomy : ฐานข้อมูลทางด้านกายวิภาคศาสตร์จากสำนักพิมพ์ Elsevier ซึ่งได้รวมเทคโนโลยีของ 3D 4Medical เข้ากับข้อมูลของหนังสือ Gray's Anatomy เข้าด้วยกัน ทางผู้ใช้งานสามารถเข้าเรียนส่วนต่างๆของร่างกายได้ รวมไปถึงวิดีโอการอธิบายการทำงานของระบบต่างๆ ของร่างกายมนุษย์ และ แบบฝึกหัดอีกด้วย

เงื่อนไข : ต้องติดตั้ง Application ก่อนการใช้งาน

iPad App : <https://itunes.apple.com/us/app/complete-anatomy-2019/id1054948424?mt=8>

Mac App : <https://itunes.apple.com/us/app/complete-anatomy-2019/id1141323850?mt=12>

iPhone App : <https://apps.apple.com/us/app/complete-anatomy-for-iphone/id1309253074>

Android App : <https://play.google.com/store/apps/details?id=com.a3d4medical.completeanatomy>

Window App : <https://www.microsoft.com/en-us/p/complete-anatomy-platform-2020/9nblggh40f2t?activetab=pivot:overviewtab>

หมายเหตุ : หากติดตั้งไม่สำเร็จ

1. ให้ดาวโหลด Folder : Complete Anatomy จาก URL : https://drive.google.com/drive/folders/1TNLZ-XbsR66RNjydz0aUwnDK_EoVrCigv?usp=sharing มาติดตั้งไว้ใน Computer
2. เลือก "Complete Anatomy Offline Installer" เพื่อให้ขึ้นหน้าต่าง Dos และ กด "1" รอจนกว่าติดตั้งสำเร็จ และปิดหน้าต่าง
3. ให้ท่านไปคลิกที่ "Start" ของเครื่องเพื่อให้ขึ้นโปรแกรมต่างๆ ของเครื่อง ท่านจะเห็น "Complete Anatomy"
4. หลังจากนั้นให้กรอกข้อมูล และยืนยันตัวตนที่อีเมลล์ ต่อมาให้ท่านไปคลิกที่ชื่อ Account ของท่านบนหน้าจอ
5. หน้าต่างที่โชว์ขึ้นมาท่านจะเห็นช่อง Redeem Code ให้ท่านใส่



ติดตั้งตาม
อุปกรณ์ที่
ใช้งาน



GET STARTED
Login or Register

Complete **Anatomy**

Platform

 ATLAS	 COURSES	 SETTINGS	 VIDEOS
 STORE	 RADIOLOGY	 MODELS	



Login or sign up for free

No credit card needed

Email ← ใส่อีเมลล์ของ
มหาวิทยาลัย

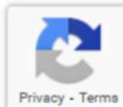

Create an Account

No credit card needed

Email

nki1@outlook.co.th

Password

กำหนดรหัสผ่านของ
ท่าน

ทำเครื่องหมาย
accept the Terms of Use and Privacy Policy

Already have a 3D4Medical account? [Login](#)



Create an Account

No credit card needed

Email

nki1@outlook.co.th

Password

●●●●●●●●

SHOW

- At least 8 characters long
- Contains uppercase letters
- Contains numbers

I accept the [Terms of Use](#) and [Privacy Policy](#)

Already have a 3D4Medical account? [Log in](#)



- เงื่อนไขการกำหนดรหัส**
- 1. ต้องตั้งรวมแล้ว ต้องไม่น้อยกว่า 8 ตัวอักษร**
 - 2. ต้องมีตัวอักษรพิมพ์ใหญ่**
 - 3. ต้องมีตัวเลข**

Complete your profile

Name

กำหนดชื่อ

A little bit about you

เลือกข้อมูล



3D4MEDICAL

Choose your profile photo



ใส่รูปภาพของท่าน

DELETE PHOTO

SIGN UP

คลิกเพื่อทำการสมัคร



3D4MEDICAL

Just one more step,
let's verify your email!

We've sent you a new email to this address:
nki1@outlook.co.th, please check your inbox, follow
the link and press
the button below to verify.

ให้ท่านไปเช็คอีเมลล์เพื่อ

ยืนยันตัวตน

I've verified my email

Lost it? Check your spam folder or [Resend email](#)
Not your correct email? [Change email](#)

By verifying your email, you agree to receiving marketing emails
from us, which you can opt out of anytime by choosing
Unsubscribe.

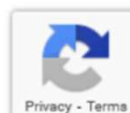

noreply@3d4medical.com
3D4Medical Account: Email verif... 10:15
Please verify your email address ...

3D4Medical Account: Email verification

📧 แปลข้อความเป็น: ไทย | ไม่ต้องแปลจาก: อังกฤษ

noreply@3d4medical.com
ศ. 5/11/2021 10:15
ถึง: คุณ



Thank you for registering

We'd like to make sure that we have your correct email address.

YES IT'S ME!



Just one more step,
let's verify your email!

We've sent you a new email to this address:
nki1@outlook.co.th, please check your inbox, follow
the link and press
the button below to verify.

I've verified my email

Lost it? Check your spam folder or [Resend email](#)
Not your correct email? [Change email](#)

By verifying your email, you agree to receiving marketing emails
from us, which you can opt out of anytime by choosing
Unsubscribe.



Your email has
been verified!

Check out our Get Started Video and dive
right into the incredible features of
Complete Anatomy.

WATCH THE VIDEO



TRIAL



Complete **Anatomy**

Platform



ATLAS



COURSES



VIDEOS



RADIOLOGY



SETTINGS



STORE



MODELS

Settings



MY ACCOUNT

NOTIFICATIONS

PREFERENCES

SHARING

ABOUT

3D4MEDICAL
Access everything 3D4Medical
with this one account



Demo
Academic
[EDIT ACCOUNT & EMAIL PREFERENCES](#)
nki1@outlook.co.th

Change
Password

Redeem Code

ENTER YOUR 12 DIGIT CODE:

Your License Details

TRIAL



Professional License
Help patients better understand
their conditions

ให้ใส่ Redeem code

Specialty Areas

ENTER YOUR SPECIALTY AREAS:

Already purchased? [Restore](#).

FEEDBACK

LOGOUT

Complete **Anatomy**

Platform



ATLAS



COURSES



VIDEOS



RADIOLOGY



SHARING



CURRICULUM
MANAGER



MODELS

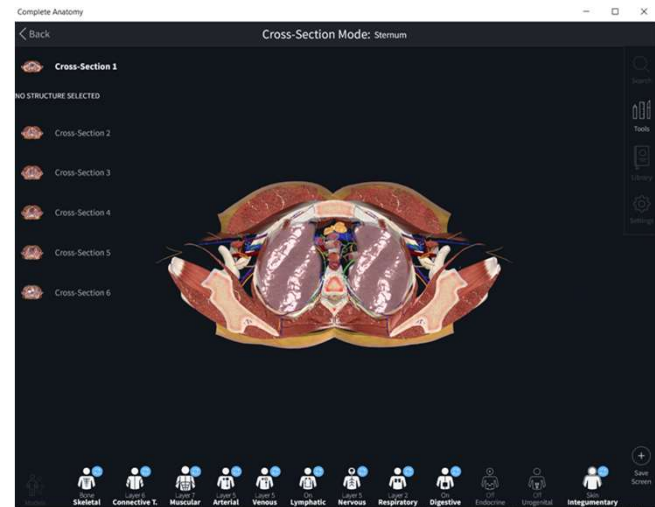
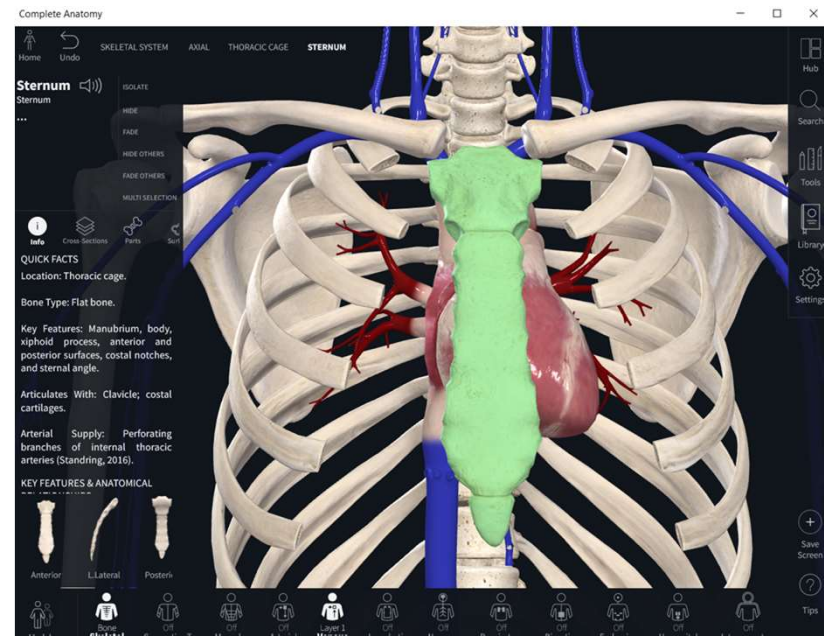
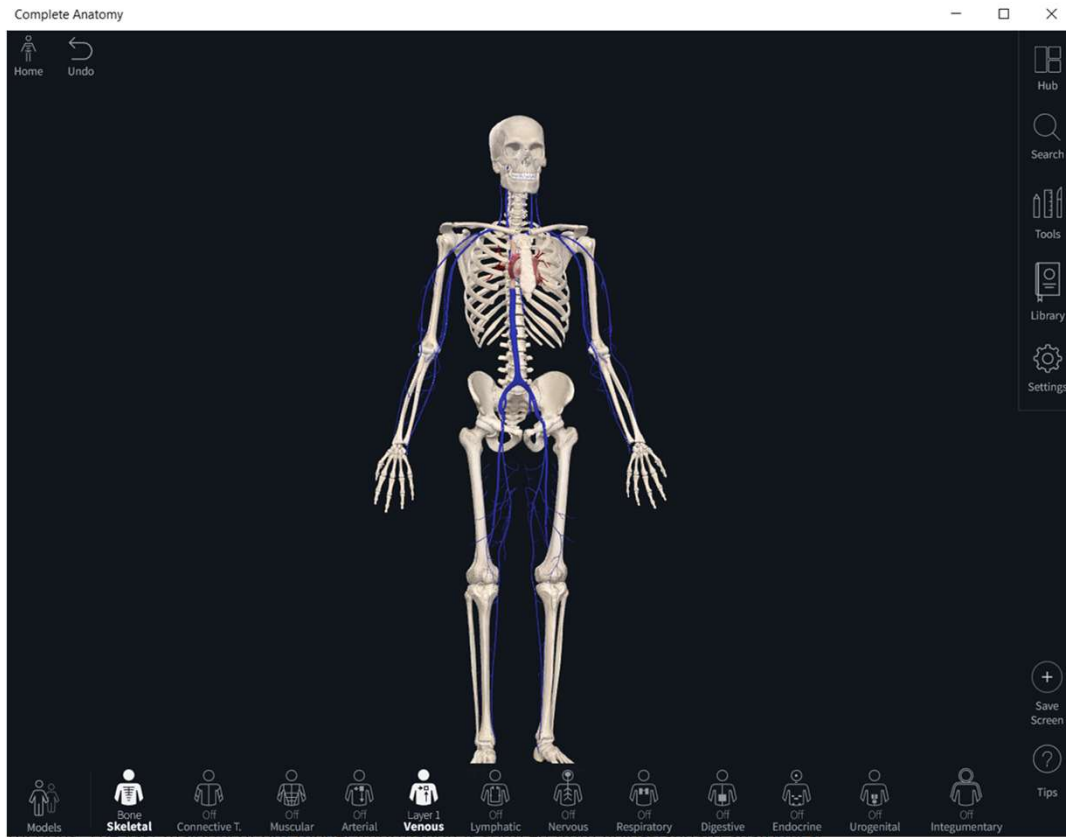
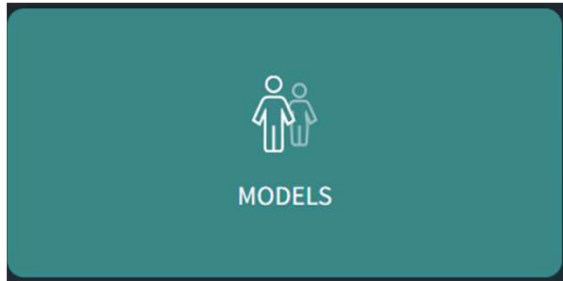

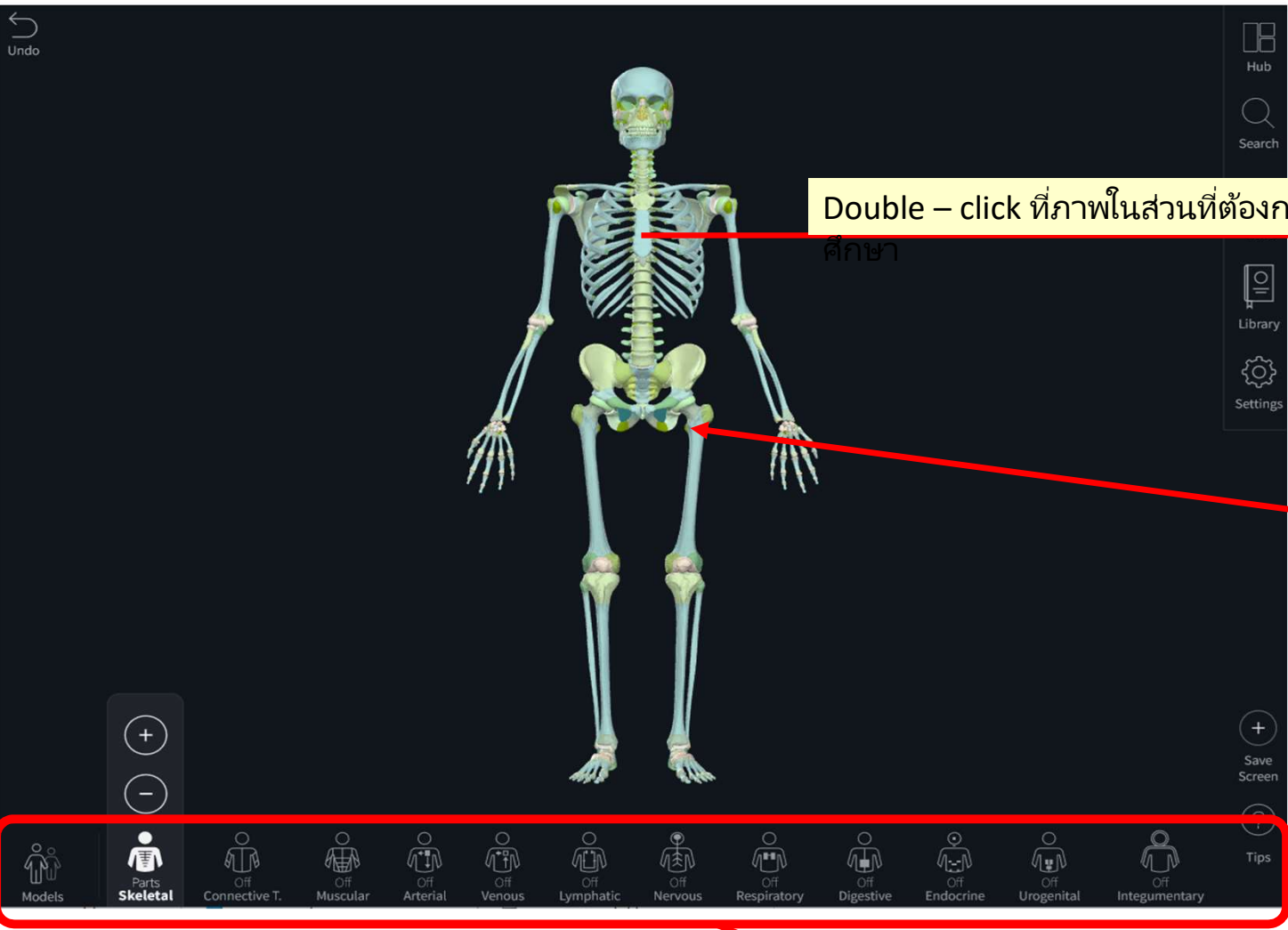

Double – click ที่ภาพในส่วนที่ต้องการ
ศึกษา

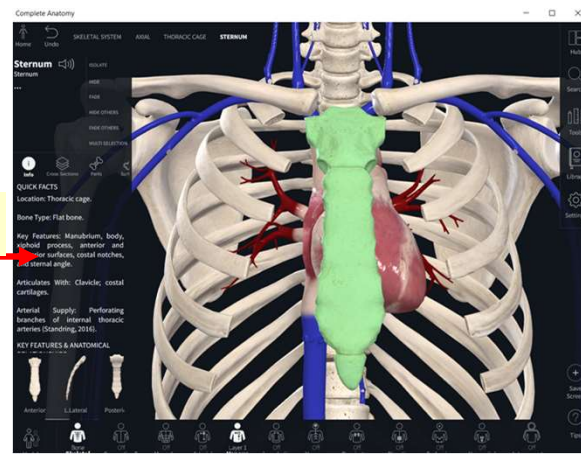

สามารถคลิกเมา์ค้าง และ หมุน
รูปภาพตามมุมต่างๆ ซ้าย ขวา
ขึ้น ลง ได้

สามารถเลือกศึกษาแต่ละระบบ หลังจากนั้นให้คลิกที่เครื่องหมาย “+”
เพื่อให้ขึ้นภาพตามชั้นต่างๆ
และคลิก “-” เพื่อลดชั้นต่างๆ ของแต่ละระบบ









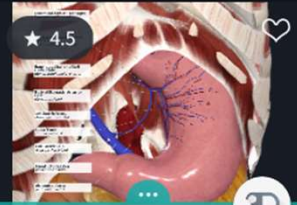
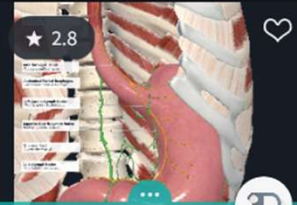
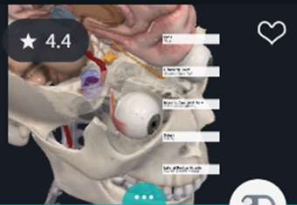

Library

GO TO CURRICULUM MANAGER COURSES **ATLAS** MODELS VIDEOS RADIOLOGY

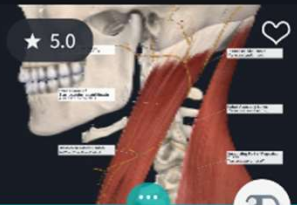
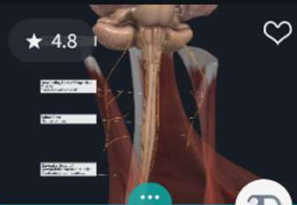
SORT ▾ FILTER ▾

542 items found in 3D4MEDICAL Screens

 <p>★ 3.7</p> <p>Abdominal aorta: anatomical relations</p> <p>3D</p>	 <p>★ 4.5</p> <p>Abdominal aorta: branches</p> <p>3D</p>	 <p>★ 4.5</p> <p>Abdominal esophagus</p> <p>3D</p>	 <p>★ 2.8</p> <p>Abdominal esophagus: ... age and nerve supply</p> <p>3D</p>
 <p>★ 4.4</p> <p>Abducens nerve (CN VI)</p> <p>3D</p>	 <p>★ 4.7</p> <p>Accessory muscles of respiration</p> <p>3D</p>	 <p>★ 5.0</p> <p>Accessory nerve</p> <p>3D</p>	 <p>★ 4.8</p> <p>Accessory nerve (CN XI)</p> <p>3D</p>
 <p>★ 4.6</p> <p>Acromioclavicular joint</p> <p>3D</p>	 <p>★ 5.0</p> <p>Adductor pollicis</p> <p>3D</p>	 <p>★ 4.7</p> <p>Anal canal: anatomical</p> <p>3D</p>	 <p>★ 4.3</p> <p>Anal canal: arterial supply</p> <p>3D</p>

Home Undo

Hub
Search
Tools
Library
Settings

Septal Leaflet of Right Atrioventricular Valve
(Folium septale valvae atrioventricularis dextrae)

Anterosuperior Leaflet of Right Atrioventricular Valve
(Folium anterosuperius valvae atrioventricularis dextrae)

Inferior Leaflet of Right Atrioventricular Valve
(Folium inferius valvae atrioventricularis dextrae)

Aortic Leaflet of Left Atrioventricular Valve
(Folium aorticum valvae atrioventricularis sinistrae)

Mural Leaflet of Left Atrioventricular Valve
(Folium murale valvae atrioventricularis sinistrae)

+
Save Screen
?

Models
Off Skeletal
Off Connective T.
Off Muscular
Off Arterial
Layer 1 Venous
Off Lymphatic
Off Nervous
Off Respiratory
Off Digestive
Off Endocrine
Off Urogenital
Off Integumentary

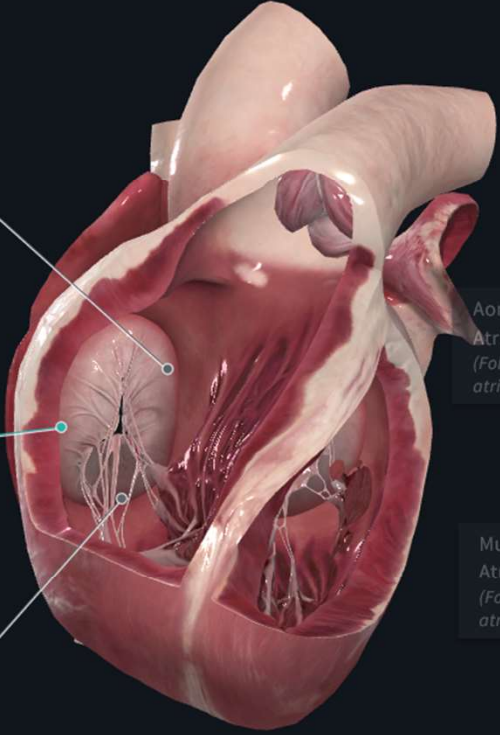



Complete Anatomy

Library

GO TO CURRICULUM MANAGER COURSES ATLAS MODELS VIDEOS RADIOLOGY

SORT FILTER

18 items found in 3D4MEDICAL

Sensitive Content
Discretion Advised

Abrahams' Clinical Human Anatomy Screens-only

Abrahams' Clinical Human Anatomy course includes 500 clinical images collected by the leading international anatomist Professor Peter Abrahams throughout his career. This interactiv...

🕒 10-15 Hours

👤 by 2 Authors ⭐ 4.5 📖 31 Lectures [MORE](#)

Anticoagulation Management Made Easy

Take the complicated process of managing anticoagulation and reduce it to a simple algorithm for success! Taught by two clinical pharmacists who both work in a dedicated ...

👤 Dr. John Russell ⭐ 4.1 📖 5 Lectures [MORE](#)

Basic 12 Lead EKG Interpretation

Learn how to interpret a 12-lead electrocardiogram used to evaluate the human heart, taught by a heart surgery nurse practitioner and doctor of nursing practice! This two hour ...

Sensitive Content
Discretion Advised

Cadaveric Images Skeletal and Muscular Systems: Screens-only

An anatomy laboratory review course designed to supplement medical, graduate, or advanced undergraduate anatomy courses studying the human

THE TRI-FASCICULAR SYSTEM

-
- Conduction Pathway after AV Node:
 - 1. Right Bundle Branch
 - 2. Left Bundle Branch splits into:
 - Left Anterior Fascicle
 - Left Posterior Fascicle
 - A block in any of two of these is considered a “bifascicular block”
 - Additionally, any of the above with an AV block is considered bifascicular as well





Library

GO TO CURRICULUM MANAGER COURSES ATLAS MODELS **VIDEOS** RADIOLOGY

SORT ▾ FILTER >

+

UPLOAD VIDEO

(Max. length: 15 min
Min. res: 720 x 540)

★ 3.3

Burpee With Push-Up

3D

★ 4.3

CTS Release (Open)

3D

★ 4.7

Chevron Osteotomy

3D

★ 4.4

ACL Reconstruction (Hamstring Graft)

3D

★ 4.4

Femoroacetabular Impingement Repair

3D

★ 5.0

★ 4.8

★ 3.7

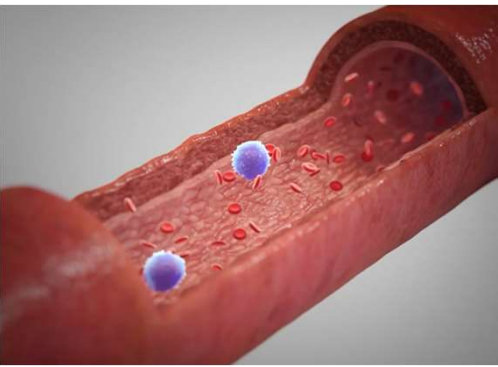

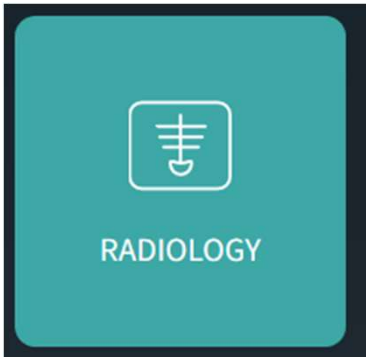







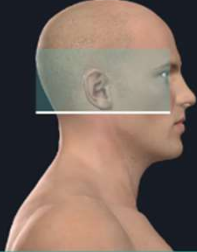
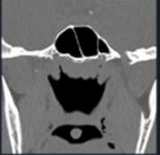

Library

GO TO CURRICULUM MANAGER COURSES ATLAS MODELS VIDEOS **RADIOLOGY**

SORT ▾ FILTER ▾

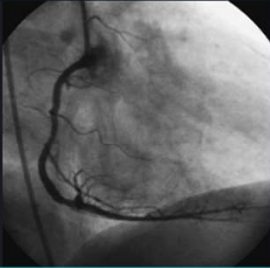
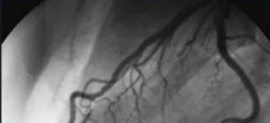
46 Items Found

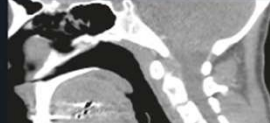
 <p>Posteroanterior radiograph of chest.</p>	  <p>Axial CTs through the skull base.</p> <p>6</p>	  <p>Coronal CTs through the paranasal sinuses.</p> <p>9</p>
 <p>MR angiogram of superior mediastinum, carotid, and intercranial arterial systems.</p>	  <p>Axial CTs through the thorax.</p> <p>20</p>	 <p>Right coronary angiogram.</p>
	 	



Search for Courses

GROUP:  GROUP-A

SORT BY: MOST RECENT

[GO TO ASSESSMENT DASHBOARD](#)



CREATE MY FIRST COURSE

Thank *You!*